Carlos
"GORILA"
Ramos
(Mexico)

EL VIERNES EN LA COLISEO:

LOS COMPADRES DEFRAUDAN

Solemne momento en que todos los que concurrimos a la arena Coliseo guardamos un minuto por la memoria del maestro Gontalo Arcadaño, muerto el miercoles.

Todo lo contrario de la carrera anterior, es esta foto en donde la perra del Espectro I sera un cerbelón en donde festejan su regreso a la Coliseo.

Hacer Escándalo sin Luchar, no Tiene Caso. En Combate a Base de puñetazo Limpio Lagarde y Guajardo Apalearon a Demon y Rayo. No fue Sorpresa, Alfonso Dantés el Mejor de la Noche.

Por Billy The Kid.

tficieron falta el último viernes en la arena Coliseo de esta Capital un grupo numeroso de comentaristas y reporteros de box, simple y sencillamente por que creo que ningún colega especializado en la furnte de Lucha Libre pudiera narrar el combate callejero que a base de patadas y trompones ganaron los compadres del alma Karloff Lagarde y René Guajardo sobre Demon y Rayo, que si demostraron que son luchadores de profesión y que tuvieron necesidad de bailar al son que les tocaron el nachoqueño y el señor del norte. Repetimos que no fue una lucha por la que los aficionados agotaron la papeleta con deseos de ver; fue un combate de box, y por lo tanto no tiene caso hacer un comentario más puesto que nuestra labor se concreta únicamente en hablar de Lucha Libre.

El Joven tapatío Alfonso Dantés se enfrentará próximamente a Raúl Reyes para sacar el contrario de Rav Mendoza por el título Nacional de los semi-completos, ya que Dantés sin ser sorpresivo esto, logró ganar el torneo eliminatorio venciendo a dos grandes figuras del momento, enseñando clase y recursos de primera. Sus víctimas fueron el ex campeón de la misma categoría Rubén Juárez y el rudazo El Nazi, que acabó con las esperanzas de Tony López y Espectro I, durante el mismo torneo, siendo en serie los siguientes resultados: Espectro I venció al joven Alejandro de Alba, Vick Amezcua eliminó en la lucha a una sola caida que más se prolongó al albo enmascarado El Enfermero. En la segunda ronda repetimos, El Espectro dejó sus anhelos al ser derrotado por El Nazi y Vick Amezcua cayó también en buena lucha ante Dantés, para que en esta forma ocuparan la lucha semifinal del programa a dos de tres caídas el esnivado germano y el tapatío Dantés; éste se apuntó la caída intermedia con serie de patadas voladoras y espaldas planas y la tercera ante el delirio de los aficionados con la creación de su paisano Romero, La Tapatía. El Nazi ganó la primera con castigo al cuello. En la preliminar, Vikingo fue derrotado por el enmascarado El Bizarro.

EL LUCHADOR DE LA SEMANA

Alfonso Dantés

Por fin el último viernes se llevó a cabo la primera parte de la eliminatoria nacional del título de los pesos semicompletos, ganando el torneo relámpago Alfonso Dantés, conquistando así el derecho de enfrentarse a Raúl Reyes que fue desconocido como campeón. Dantés se acredita el título del Luchador de la Semana por que aparte de haber ganado enseñó clase y casta de retador peligroso.

Esquina bajan y ágil el Rayo de Jalisco salta para hacer puente para que pase René.

¡Ayyyy! me mordió este salvaje. Dantés en plan grande le ganó al Nazi.

Suelta imposible. Gua[ja]do re[a]pareció [su] plan de boxeador siguió golpeand[o]

Tirabuzón que sirvió de fin a Tony López durante la caldeada batalla campal.

Juárez que tuvo una mala noche aplica candado al Espectro I que falló.

Castiga con palancas a [los] brazos Dantés [al] Nazi que en [ni]dad no encontró [re]onda.

Tormento como aplican para rematar la segunda caída Lagarde y Guajardo a Demon.

Maloso y en plan de armar escándalo pero sin luchar, René rompuna llave... a golpes.

Tijera para llevarlo a [la] lona de Demon [y] Lagarde que sigue[n] con el mismo [pl]que.

SIGUEN LOS TAPATIOS EN ACCION

y nuevamente se enfrentaron Amezcua y Dantés y repitiendo la historia de buena lucha, Dantés descartó a su paisano de la eliminatoria nacional, quedándose para la final el propio Dantés con el Nazi.

NOCHE DE 'BOXEADORES'

Rudazo

como antaño se presentó el Espectro I, pero no llegó más que únicamente a la segunda ronda.

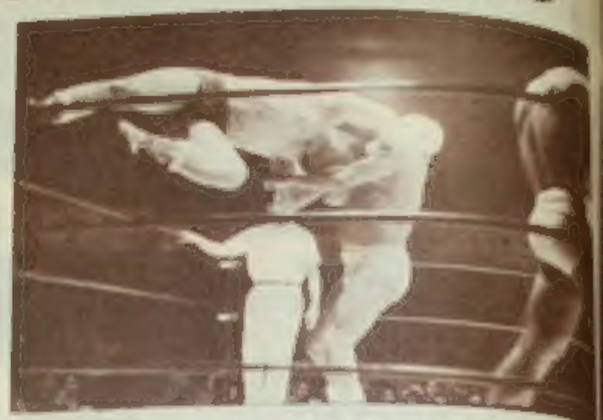

Preciso

Tope de Juárez al Enfermero durante la batalla campal; los eliminados del cotejo. Fue la noche de los jóvenes.

Furiosos

Amezcua y el Enfermero durante la campal vencen a Rubén Juárez, no todo fue sorpresas sobre el ring.

Candado

Dantés en plan grande resiste castigo al cuello que le aplica Nazi; al final se resintió.

Swástica

muy bien aplicada del Nazi al tapatío Dantés, al que únicamente le ganó la primera caída en la semifinal.

El fin

de Dantés en la batalla ca... que fue ganada por el Enfer... ro y Amezcua y amigos; e... rudos te veas.

Delirio tremendo de los aficionados cuando vieron que con la maestral "Tapatía" Dantés rinde al Nazi para pasar en esa forma a ser el próximo retador a Raúl Reyes.

EL RECURSO MAXIMO DE RITO

PIQUETES A LOS OJOS

POR ROSA KID

ESTA NOCHE BUEN PROGRAMA

En la arena Coliseo del D. F., en el evento estelar nuevamente juntos los hermanitos Manuel Robles y Haroki Sito se enfrentarán a Mao Chang y Apolo Curiel, éste buscará su décima novena victoria consecutiva desde que reapareció de sus jiras por el Occidente y la Costa del Pacífico. En la semifinal revancha en superlibre Rafael Salamanca y César Villentino contra El Leopardo y Benny Romero.

FUE EN PUEBLA.

Donde el sábado pasado hicieron pareja por primera vez en suelo azteca los extranjeros The Mistery y Gran Jacobo para enfrentarse a la revelación Alfonso Dantés que estuvo acompañado de Toño Montoro.

SOLO SE ANIMAN ASI

Carlos Mayo habló telefónicamente a la empresa seria y estable bajo los efectos de una tequilla para darles las gracias de la chamba que le habían dado.

MAÑANA EN LA TLACOTAL

Fantomas y El Maldito contra Sombra Vengadora y Genaro Contreras, que ya dio todo en la plaza de San Juan Pantitlán.

UNA LASTIMA

Que Camilo Pérez El Bulldog se prestó a que ilustres desconocidos le arrancaran la cabellera como lo es Zorro Plateado, allá por Saltillo. Su pasado glorioso lo anda arrastrando por ring de quinta clase.

CON SUS PROPIAS ARMAS

Perdió Black Shadow el chance de coronarse rey mundial de los welter allá en Guadalajara, cuando con un tope Lagarde lo eliminó.

EN SAN COSME 30

Restaurant propiedad del nipón Sugi Sito,, supimos que ya en fecha próxima se despedirá de los aficionados, colgando la trusa, Sheik Mar Allah.

A FALTA DE PAN...

Y cerrada la arena Coliseo de Monterrey por cuestiones de Impuestos, René Guajardo tuvo que comerse su palabrita en no luchar en la arena Coliseo local y ya ven ustedes, el pasado viernes reapareció sin tener que esperar la temporada grande de la arena Mexico.

HOY EN GUTEMALA, C. A.

Se presenta el hombre de las cavernas Cavernario Galindo, el rudo de siempre lleva firmadas actuaciones por cuatro semanas.

SOLICITARON UNA RIFA

Al conocido gritón "El Cacarizo" el pasado viernes en la Coliseo de una camisa de color rojo subido, nuestro amigo no se hizo del rogar y pidió veinte pesos por boleto.

RECUERDELO

El próximo viernes cinco de febrero se iniciará la temporada luchística en la magna arena México, para lo cual la empresa ya cuenta con tres cartas internacionales: Scorpio, Gran Jacobo, The Mistery, además de la presentación del enmascarado Dr. Wagner de quien se hablan maravillas.

TORMENTA INTERNA EN EL EDO. DE MEXICO

Entre el Lic. Aldape y su único Comisionado de Lucha señor Ricardo Ríos Barteli, todo por las muestras de apoyo con o sin interés que el funcionario da a las programaciones entre luchadores de luchadores allá por el rumbo de Tlanepantla. Y todos los peros que pone para la formación de la Delegación de ese Estado, por elementos capacitados que tienen a la cabeza como instructor al gran luchador Adolfo Moreno, "El Pirata".

ACLARACION:

Ray Mendoza es el

Tony Barbetta

"Rey" del Escándalo y Tony Barbetta Don Escándalos.

DE PASO A CENTROAMERICA

Se encuentra entre nosotros The Sea Men. que llegó procedente del Japón y sigue su jira internacional hasta Guatemala, donde se anuncia que debutará si no hay contraorden el próximo 5 de febrero de 1965.

OTROS MOLESTOS INDEPENDIENTES

Son los que dirigidos por un señor Tamez están como mangueras en Saltillo, Coah., se hacen anunciar como El Rebelde, El Caifa, etc. etc., [illegible] que el promotor A. [illegible] zález en el mismo local presenta a los elementos más cotizados de la lucha libre profesional.

AY SEÑOR QUE INDIGESTION, PERO...

Los comentarios en pro y en contra respecto a una carta abierta que se publicó en esta revista están al día, pero lógicamente que nosotros "No nos Milando".

POR MERIDA, YUCATAN

Abunda ya la propaganda que se le está haciendo al debut que el próximo día 22 hará en esa blanca Ciudad el gran Blue Demon que tendrá como primer rival a nuestro conocido luchador rudo el Beduino. Demon será esperado en el aeropuerto local y será conducido en carro convertible desde ahí hasta las cámaras televisoras y micrófonos yucatecos.

Otro que sigue cosechando triunfos en plan rudo es el pequeño pero gran luchador Lalo Castel.

AQUI, DURANGO

Notas informativas de nuestro corresponsal Armando Reséndiz; Humberto Garza y Polo Torres vencieron al Espectro y Dr. Wagner en una lucha que se recordará por mucho tiempo, ya que en verdad se vio lucha libre

AQUI, IRAPUATO

Es Perico Nadro quien informa que sigue la temporada con resultados satisfactorios tanto económicos como deportivos la noche del martes Ray Mendoza y Chow vencieron a Rey de Jalisco y Relámpago Cubano en la estelar. En la misma Ciudad pero en el coso taurino, en relevos australianos el bando rudo de Sombra Asesina, Cobra Ia. y Chacal de Oriente, vencieron a los técnicos Apolo Rubio, Gran Marvill y Alex el Flecha.

El Idolo de la Nueva Era:

No le teme a nadie

Por Héctor VALERO M.

En días pasados realizamos una encuesta entre la gente conectada a la lucha libre local, como lo son promotores, cronistas y aficionados ya con bastantes horas de asistencia en las arenas capitalinas, con el fin de checar realmente las simpatías de las que goza el actual "Rey" de los welters mundiales El Rayo de Jalisco.

Dimos principio a esta labor con un aficionado bastante identificado en el medio, su nombre qué importa; todos lo conocen como "El Cacarizo":

—¿Qué opinión tiene sobre el Rayo de Jalisco?

—"Usted más que nadie sabe que yo soy un partidario de los rudos; pero como buen aficionado reconozco que en el momento El Rayo de Jalisco es el mejor técnico con el que cuenta la casa Lotteroth".

Después siguió el turno por vía telefónica el promotor de las plazas de la Costa del Pacífico, Humberto Veloz: "Sr. Veloz, le hablé directamente hasta Ciudad Obregón, Son., para soltarle esta pregunta: ¿Qué opina Ud. del Rayo de Jalisco? bajo el punto de vista de promotor y conocedor de la profesión. —"Hombre Valero, acuate usted que es la carta más segura en la taquilla por estos rumbos y la garantía más firme para los aficionados".

Fue en los pasillos de la arena Coliseo cuando abordamos al colega y amigo Mario P. Ramírez, para soltarle a boca de jarro esta pregunta: —Diga Mario, ¿qué le parece el Rayo de Jalisco?.

—"Mire, compadre, la cosa es fácil: el Rayo es el mejor luchador mexicano en la actualidad por donde usted lo vea; taquillero, con muchos recursos sobre el ring, dentro y fuera de los encordados de una conducta intachable y sobre todo muy profesional estando en buenas manos el cetro mundial de los pesos medios".

En el orden acostumbrado vemos a la querida mascota del campeón mundial, su Rayo de Jalisco miniatura, ostra luciendo el cinturón emblemático y en la intermedia se nota su [illegible]

Como usted verá, amigo lector, los tres puntos básicos para la presentación de este varonil espectáculo como lo son aficionado, promotor y prensa especializada, que daron acordes en que el Rayo de Jalisco es por estos días el luchador más taquillero, de muchos recursos, de vida intachable, fuera y dentro de los rings y sobre todos recayó la responsabilidad de reconocer que es un magnífico luchador.

Por su parte El Rayo de Jalisco simplemente nos declaró:

"NO LE TEMO A NADIE, ESTOY LISTO PARA TODOS, SEA QUIEN SEA".

Mexicano como los nopales, El Rayo de Jalisco ha escrito páginas de oro para la lucha libre local desde su debut allá por 1957, enfrentándose a luchar, o como aquella gran lucha contra El Enfermero en 1969 cuando hiciera su presentación en México.

El Rayo de Jalisco, que esté en su mejor momento, ha demostrado consistencia de Granito y Poder Real de Magnífico Campeón Mundial.

ENTRE...

ACROSTICO

Aremode en las bandas horizontales, los nombres que correspondan para completar los nombres, apellidos e sobrenombres de los luchadores, y en la columna marcada por las puntas de flecha, encontrará el nombre de un luchador enmascarado.

DEFINICIONES

1—Tarzán...
2—Murro...
3—...Kirilenco.
4—(Víctor Cortés)... Negro.
5—Felipe Ham...
6—...Dq Jalisco
7—...Guerrero.

SOLUCIONES

A ACOMODAMIENTO: (Horizontalmente): Demon, de—e—l, Ramos—l, r—s—u—a, e—Rol
bén, l—o—e, Jonas.
A ACROSTICO: 1—López, 2—Tulio, 3—León, 4—Lobo, 5—Lee, 6—Rayo, 7—Gori. En la columna: PLEBEYO.
A REVOLTIJO: Roberto (Bobby) Bonales, Eduardo (Dientes) Hernández, Emilio Charles
A ENSALADA: 1—Zarco, 2—Silva, 3—Davis, 4—Conde

ACOMODAMIENTO

A continuación daremos nombres, sobrenombres y apellidos de luchadores famosos. Para que usted se divierta, colóquelos en las bandas horizontales y verticales del diagrama, de manera que se entrelacen como en un crucigrama. Las letras anotadas le servirán de guía. LLANES, RAMOS, JONAS, DORREL, RUBEN, DENO, UNO SUR, MAR, OSO.

ENSALADA

En el grabado adjunto hemos puesto los nombres de cuatro conocidos luchadores, pero las letras están en completo desorden. Ponga en su lugar debido las letras en cada palabra y descubra esos nombres:

1—ROCAZ 2—VISAL
3—VIDAS 4—DOCEN

REVOLTIJO

Vamos a dar los nombres y apellidos de tres ex luchadores, pero los daremos por separado. Lo que usted tiene que hacer es agregar al nombre su correspondiente apellido.

ROBERTO HERNANDEZ
EDUARDO CHARLES
EMILIO BONALES

que...

...en la Arena México, el **domingo 17 de junio de 1934**, Firpo Segura se impuso a MARIO NUÑEZ y **Diablo López** ganó al Profesor URIARTE...

...el **jueves 21 de junio de 1934**, por el CAMPEONATO DE PESO COMPLETO nacional, Charro AGUAYO derrotó a **Manuel Hernández**, Walter LACORE abatió a **Jack Morgan**, por descalificación **Firpo Segura** ganó a Gorila MACIAS y **Eladio Flores** dio cuenta de ARTURO MARTINEZ...

28 de junio

...en la Arena México **el jueves 22 de junio de 1934**, Luis Mayo ganó a TUG WILSON que se presentaba, **Charro Aguayo** venció a WALTER Lacore, **Mario Núñez** humilló a Alfredo Ontiveros y CICLON VELOZ apabulló a **Frank Gou**...

...el **jueves 5 de julio de 1934**, en la Arena México, **Tug Wilson** se impuso al Charro Aguayo, MANUEL HERNANDEZ ganó a **Walter Lacore** y **Alfredo Ontiveros** superó a **Ciclón Veloz**...

...en la Arena LIBERTAD, **el jueves 12 de julio de 1934**, el Enmascarado ROJO ganó a **Joe Castellanos** y en su presentación BOBBY BONALES derrotó a **Chong YIP**...

¡EN SUPER LIBRE...

Por Clavel

Por el bajío han hecho carrera Rayo de Jalisco y Relámpago Cabano... De nuevo por esta uruchurtárrolla el GORILITA FLORES, una oportunidad más —la última—, será la que tenga aquí el que fuera "rey del tango sepersónico"... El pasado domingo 24, en la Tlacotal, en lucha de cabellera vs. cabellera El Salvaje venció a Kid Vanegas... En San Juan Pantitlán llegó a su fin la eliminatoria para sacar retador al título nacional medio que posee el Encapuchado de Plata. Los vencedores fueron Genaro Contreras y Pedro Rocca. ¿Qué podrán hacer cualquiera de estos días, o los dos juntos frente al colmilludo SANTO?... A estas horas ya debe de andar por las principales calles guatemaltecas el pavoroso CAVERNARIO GALINDO... El flamante campeón nacional ligero Rodolfo Ruiz entrenó su campeonato con una derrota que le propinó en la Coliseo la semana de atrás el amenazador tapado Estrella Blanca... Rumores sin confirmación", que murió asesinado de dos tres tiros en Buenos Aires, Argentina, conocido RAYO FAMPERO... Empieza mal el año para la gente del pancracio, el día 29 dejó de existir el profesor GONZALO AVENDAÑO víctima de un paro cardiaco. Don Gonzalo fue por más de 30 años réferi de la empresa Lutteroth, además de instructor luchístico. A su entierro solo contados rompehuesos asistieron. Tuvo infinidad de discípulos que ahora en el viaje final lo olvidaron... Descanse en paz... POKARITO RAMIREZ espera que ahora sí le den una oportunidad en la Arena México. La merece el gran chaparro ... También se encuentra entre nosotros Hércules Flores, hermano del Gorilita... El Restaurante de SUGI SITO en San Cosme No. 30 ya no solo es visitado por famosos luchadores, también nos hemos encontrado con conocidos artistas cinematográficos y gente del toreo. Y es que los platillos orientales que sirve son de lo mejor en calidad y precio. Háblele usted de esta columna y seguramente le invitará una fría... Vaya problema que tienen los que participan de una charla con el feroz peón EL VERDUGO: si se ríen de lo que el relata, los golpea, y si no se ríe, también... BELLO WILLIE a principios de su carrera, allá por 1938, era famoso como Loco Villanueva... Viene rumbo a México CARNICERO BUTCHER, ahora se encuentra en Colombia. Muy cerca de diez años pasó por Sur América, entre sus hazañas grandes realizadas por esos pagos resalta la que llevó a cabo la noche de su despedida en La Paz, Bolivia; consecutivamente se enfrentó en una misma velada a cinco adversarios y a todos los venció. Fueron ellos Corsario, El Nasi, Inca Yupanqui, Ciclón Peruano y Troglodita Armenio... Apunte usted esto: 18 victorias consecutivas lleva en sus records APOLO CURIEL ... Se reportan de Houston, Tex., y Portland, Oregón, respectivamente, los fierros Tony Borne e Iván El Terrible que está luchando con el nombre de PAMPERO FIRPO...

Cavernario Galindo

Profesor Avendaño

Pokarito Ramírez

Pronto Quincenalmente MUSCLE POWER la Revista de los Fuer

EL GRAN

JACOBO

UNA CARTA MAS

Un Verdadero Judío que Busca por el Mundo de la Lucha Libre la Consagración de su Nombre Base de Rudezas ...ralimitadas,

...r BILLY THE KI...

Su mirada fija en la consagración, lo hacen un gladiador peligroso, sus conocimientos son básicos al practicar el estilo rudo sobre ring.

La Empresa local del gran deporte profesional de la lucha libre está simplemente enriqueciendo su elenco a base de rompehuesos internacionales para presentarlos en la ya próxima temporada grande en la arena México. Esta ocasión presentamos al judío-argentino Alberto Rossi el Gran Jacobo, tercero en el orden internacional que contratan los sabios de la promoción de lucha libre.

Gran Jacobo, de origen argentino será sin duda gran atracción en las carteleras de nuestra Capital. Su verdadero nombre es: Alberto Rossi Sarrat y a decir verdad con dos años de profesional se ha colocado como luchador estelarista en todo, Sud América de donde dio el salto a nuestro suelo azteca, hemos comprobado que aunque practica el estilo rudo conoce perfectamnte los más valiosos secretos de la técnica luchística.

Rossi como ya es de dominio público fue un gran gladiador olímpico en su natal Argentina donde se coronó campeón amateur de peso medio derrotando a su paisano Julio Gráfica.

En 1962 el "Lobo del Ring" Wolff Rubinski hizo una gran temporada de lucha libre en el local de la T.V. argentina destacando desde su debut "Gran Jacobo", su categoría, empezó a ser reconocida y los contratos abundaron para presentarse en Centro, y Sud-América de donde directamente llegó a esta ciudad.

Gran Jacobo viene a la conquista de los aficionados locales, quienes lo verán sobre el cuadrilátero de la arena México su ya próxima gran temporada grande que se iniciará el 5 del febrero próximo.

SEGUNDA CARTA ABIERTA

Secretario General

ADOLFO BONALES

Unión de Luchadores

Yo tengo muchas cosas que decirle a la Asamblea cuando Adolfo Bonales se decida a convocarla...

Sé que intentas salirte por la tangente y en lugar de aclarar a tus agremiados, públicamente, (te ofrecí hacerlo en esta revista), sobre las supuestas arbitrariedades que a diario cometes, valiéndote del puesto que ocupas; vas a darme publicidad "revelando" mis "hazañas" comerciales que todo el mundo conoce.

Pero, por si hay algunos que no las saben, yo te autorizo a que envíes copias de ésta, a las revistas especializadas que se apresten a defenderte.

Efectivamente, fracasé en Cuba cuando fui empresario de lucha libre y llevé a luchadores mexicanos a la Isla bella. No los dejé allá sin pasajes como te han informado tus lambisconeo. Todos los luchadores partieron a Cuba con pasajes de ida y vuelta dados por mí, con el producto de la venta de la cabeza de mi revista querida LUCHA LIBRE.

Para tu información, te diré que aquella temporada fue un éxito deportivo pero un fracaso en lo económico. Apenas si sacamos para llenarnos la caja de los pambazos de suculenta comida cubana. Deja pues a los propios interesados que protesten o que me denuncien. Este no es asunto tuyo.

Otro "brillante" negocio en el que interviné, fue el SUPER GIMNASIO que funcionó en Paseo de la Reforma. Mis socios capitalistas convinieron en hacer un cambalache conmigo. Yo cedía mis acciones en el Super-Gimnasio y ellos me cedían las acciones que tenían en la Editorial CeVé, que publicaba, por ese entonces, varias revistas.

Se hizo. Luego me fuí a Argentina a publicar el MUSCLE POWER, porque allá me tenían "congelados" cerca de quince mil dólares, como puedo probar con los recibos que tengo aún. Lo demás, ya lo saben. Publico varios semanarios. Entre ellos, éste que tienes en tus manos.

AL PAN, PAN...

Busca pues, otro hoyo en donde meter la cabeza. Calumniándome no probarás que eres un líder honesto. Si acaso sacarás una demanda por difamación.

Ahora me referiré a lo que los luchadores de tu Unión quieren que les aclares y que han prometido te repetirán en la próxima Asamblea, que por cierto suspendiste el mes pasado, dizque por temor a que Gory Guerrero que estaba aquí, junto con Rito Romero y Mario Texas te pusieran los puntos sobre las "ies" y pidieran la renuncia de todo el comité que presides.

Hablé con RITO ROMERO y me aclaró que la CONVENCION DE DELEGACIONES LUCHISTICAS y la "Carabina de Ambrosio" son la misma cosa. Y tiene razón. Todos los delegados (?) han sido impuestos por tu camarilla. Me aclaró cómo en Ciudad Juárez, gracias a los votos dados por tí y los de tu Comité Ejecutivo, (ilegales desde todo punto de vista) se quedó nuevamente como delegado SILVERIO HERNANDEZ, luego que todos los luchadores encabezados por RAUL TORRES lo habían repudiado. Me contó también que el delegado de Guadalajara, LA PANTERA BLANCA, antes ni luchaba y desde que es delegado hasta carro nuevo trae ya y que lucha en puras estelares. ¿Es mentira esto, Adolfo?

Otro delegado de todas tus confianzas es el de Monterrey, que para no ser menos que tú y tu comité, es a la vez que "delegado", manager de boxeadores y luchador enmascarado. ¿Crees que puedas defender los intereses de los agremiados a la Unión con todos esos compromisos?

Es por eso que yo también creo que la Convención es una farsa y ustedes nada más se van a gastar los centavos, miles de pesos, mejor dicho; que pagan todos los luchadores de la Unión y que debían de ser invertidos en cosas para el beneficio común de los luchadores, y no para que tú y tus "delegados" se den un pasillo con todos los gastos pagados. Porque, ¿para qué la CONVENCION cuando sería más barato y mejor visto que convocaras a UNA ASAMBLEA EXTRAORDINARIA para que los descontentos, como me han prometido, expongan sus quejas?

¿O temes lo inevitable?

¿Temes que al fin los oprimidos se armen de valor y te pidan que renuncies?

¿O es que ya sabes que se está formando un SINDICATO DE LUCHADORES que tú no puedes detener?

Yo te sugiero que no te escondas. Que dejes por la paz "tu Convención" y des la cara a la Asamblea. Que si te equivocaste, sepas aceptar tus errores, que al fin y al cabo, humano eres y nadie es perfecto en esta vida.

Aunque aún no comprendo cómo es que los luchadores se han dejado atropellar. Hasta el mismo TARZAN LOPEZ sufrió las consecuencias arbitrariamente. Porque, ¿desde cuándo tiene una ASOCIACION CIVIL poderes legales para suspender de lo que la CONSTITUCION protege y es sagrado? Me refiero al trabajo. Yo sé de muchos casos en que tú suspendes de tu Unión a un luchador sin más ni más, Es decir, sin atenerte a los estatutos y reglamentos de la Unión, sino simplemente porque tú eres el mandón. ¿Es verdad o mentira? Eso podría ser legal, lo que no puedes hacer —mejor dicho no debieras hacerlo—, es suspender o prohibir LA LIBRE CONTRATACION.

Pero de esto te hablaré en mi próxima carta. De esto y de los AGUINALDOS que se rumora te dió la empresa para los luchadores y que no llegaron a las manos de sus dueños. ¿Es cierto esto?

También quiero hablarte de lo que paga cada luchador cuando uno de la Unión muere. Porque, quiero saber cuánto aporta la empresa para deudos del muerto. ¿O nada más los luchadores aportan?

VALENTE PEREZ H.
Director de
EDITORIAL AUDAX.

No se trata de violencia. Dice Mario TEXAS, pero estoy dispuesto a enfrentarme a BONALES en el terreno que quiera. Por lo pronto, le tengo algunas sorpresas para la próxima Asamblea.

ESTRELLA BLANCA

Brilla intensamente en el firmamento luchístico Nal. Tiene en su haber seis Defensas de su Incógnita.

Por Pipis KID.

Simplemente Estrella Blanca se viene distinguiendo por ser el terror de los técnicos de la división mínima, su clase y recursos están muy por encima de todos los gladiadores en su división de la nueva ola. Estrella Blanca que es un verdadero ídolo en donde se presenta tiene en su haber ya seis defensas de su máscara dejando sin cabellera al Tiburón, Al Capitán, Gorila Osorio y Yoyo Garduño y sin careta a dejado al As Negro de Puebla y al pachuqueño Troglodita Flores.

Con esto el lector se podrá dar cuenta claramente de la categoría que encierra este enmascarado que nunca ha brindado malas actuaciones en los cuadriláteros.

Estrella Blanca se afianza a la cadena interminable de nuestros futuros "Ases del Mañana".

Seguramente Estrella Blanca aprovechará la oportunidad que en la empresa le han brindado y sabrá responder a la confianza depositada en él. Tiene con qué: recursos y gran clase.

LUCHA FILMS

CAPITULO I

PRESENTA—A

JOSE VAZQUEZ B

"ESPANTO I"

EN

REALIZÓ M. CASASOLA

EL FUGITIVO

SU ALOCADA CARRERA LOS LLEVABA EN DIRECCIÓN AL MAR, AHÍ, EN AQUEL AZUL QUE SE PERDÍA A LA VISTA, ESPERABAN ENCONTRAR LA LIBERTAD.

AL FIN, BAJO EL RESPLANDOR DE UN RELÁMPAGO, LO DEVISARON..

¡ESTAMOS SALVADOS!

PERO, COMO SI EL MAR HICIERA CAUSA COMÚN CON LOS GUARDIAS, IMPONÍA EN AQUELLA ORILLA.

¡NADEMOS!

¡IMPOSIBLE, NOS HARÍAMOS PEDAZOS CONTRA LAS ROCAS!

¡MORIREMOS IGUAL SI NOS QUEDAMOS AQUÍ!

¡ESPERA!¡AHÍ HAY UN TRONCO!¡TRATEMOS DE ACERCARLO AL AGUA!

CON ESFUERZOS TREMENDOS, Y GRACIAS A LA ENERGÍA DE AMBOS, ACERCARON EL TRONCO A LA AGUA...

¡UN POCO MÁS! ¡ANIMO!

PERO EN ESE MOMENTO LOS GUARDIAS HABÍAN APARECIDO...

¡ALTO! ¡DETENGANSE O HACEMOS FUEGO!

SIN EMBARGO, MARIANO SE INCORPORÓ NUEVAMENTE, SANGRANDO DE UN BRAZO...

¡VAMOS, ANTONIO! ¡VAMOS!

MARIANO VACILABA; EN LA PRISIÓN, HABÍA LLEGADO A QUERER A AQUEL HOMBRE COMO A UN HERMANO...

ANTONIO...

¡VAMOS... DE PRISA O SERÁ TARDE...!

COMO NO HICIERAN CASO, SE ESCUCHARON VARIAS RÁFAGAS Y AMBOS CAYERON A LA ARENA...

¡RATATATATA

ANTONIO, HERIDO MORTALMENTE, SUPLICÓ:

¡VETE, MARIANO!¡NO TE DETENGAS POR MÍ!

¡ANIMO, TE AYUDARÉ!

¡QUIETO!

PERO ANTONIO, INESPERADAMENTE, ESQUIVA LAS GARRAS DEL PUMA

A PUÑETAZOS CON UN ESPECTACULAR COMBATE SE DEFIENDA

LA LUCHA ERA DESIGUAL, PUES ANTONIO ERA UN BLANCO PERFECTO, SIN EMBARGO, DISPARÓ VARIAS VECES MANTENIÉNDOLOS A RAYA

SIN EMBARGO, A LA PRIMERA RÁFAGA DE LOS GUARDIAS, EL HOMBRE CAYÓ BOCA ABAJO ACRIBILLADO SIN COMPASIÓN.

¡RATATATA

Y ES E E PERDIENDO EN LA OSCURIDAD DE A NOCHE, ENTRE LAS OLAS QUE LO LLEVABAN A AZAR

DE PRONTO ENTRE EL RUIDO DE LA TORMENTA ALCANZO A ESCUCHAR UN RUMOR INCONFUNDIBLE

¡NO DEBE HABER IDO MUY LEJOS!

ENFOCARON EL REFLECTOR SOBRE EL TRONCO PERO EL FUGITIVO HABIA DESAPARECI

Yo también soy Periodista...

★ LA PAGINA DEL AFICIONADO

¡Fuera Campeón de Azúcar!

Quiero hacer saber por medio de las columnas de LUCHA LIBRE en la gustada seccion "Yo tambien soy periodista", el descontento que existe entre los aficionados por la designacion inmerecida como Campeon welter del Estado al luchador local Miguel Angel siendo que hay muchos otros que se merecen el titulo, porque son mejores.

Podria apostar que la propia Chabela Romero si se enfrentara a él le rom. para los huesos y lo deja para billetero.

Nada mas.

J. M. C.
[illegible]
Azcapotzalco, D. F.

Ray Mendoza al Mundial Semicompleto

Dantés es el Mejor Ahora

[illegible] hay un luchador por lo menos [illegible] Dantés [illegible] le [illegible] y [illegible] con [illegible] Mendoza [illegible] Romero [illegible] Paraguay, [illegible] C. Juárez, Chih.

PIDE LA VIDA DE MAR ALLAH

[illegible] dado en sus paginas la vida de Mar Allah?

Me [illegible] zado [illegible] zado [illegible] de [illegible] Romero, los hermanos Sindow, el Médico Asesino y otros en el [illegible]

[illegible]

Ruy Mc Paz
Mexico D.F.

Don Miguel Aprueba...

TELEGRAFOS NACIONALES

SECRETARIA DE COMUNICACIONES Y TRANSPORTES

TELEGRAMA

[illegible] D.F. 19 ENE. 65 C. EN. SUC. J.
[illegible] 0. 15 0. 21.00.

[illegible] PEREZ M.
[illegible] ANGELES NUM. 9. = LUCHA LIBRE.
[illegible] DE.
[illegible] DE CHAPULTEPEC.
MEX. D.F.

RECIBA MI SINCERA FELICITACION POR LA CARTA ABIERTA PUBLICADA EN SU REVISTA NUM. SESENTA Y SEIS, DE ESTA FECHA (PUNTO) OJALA Y LAS DEMAS REVISTAS ESPECIALIZADAS SIGAN SU EJEMPLO Y DENUNCIEN EN LA FORMA VIRIL QUE USTED LO HA HECHO A LOS INTEGRANTES DEL CLAN LLAMADA UNION NACIONAL DE LUCHADORES, A. C.

MIGUEL A. GONZALEZ.

[illegible] Mas [illegible] Mexico [illegible]

Armando Alfaro
Juarez, Chih

LA REVENTA EN SU APOGEO

Da lastima que toda la campaña llevada a cabo por las altas autoridades del D. F., tenga sus fallas sobre todo en la clasica reventa en las afueras de la arena Coliseo. Es un clan que no se debe permitir mas, es un negocio lucrativo, si, pero en el D. F. ilegal.

Un aficionado.

Roberto Vázquez M.
Mexico, D. F.

CRITIQUE, OPINE...

Envie sus cartas sobre cualquier [illegible] REVISTA LUCHA LIBRE. Joaquin [illegible]

¿ES USTED OBSERVADOR?

DIFERENCIAS

CURIOSIDADES

TODOS A DIETA

Este angelito de [illegible] tampa y a pesar de [illegible] que ha causado sensación en [illegible] ca es el gran Jumbo [illegible] en su diario paseo para conservar la línea

Pero luego se olvida de todo llegando al Restaurante y así como botana se engulle un desayuno que no se terminarían diez cristianos

En los tiempos gloriosos de Hombre Montaña Dean Los Crabbs era un niño pero ya sonaba con imitarlo. Esa que ha realizado con creces

"LA MAQUINARIA"

PESADA

EN LA LUCHA LIBRE

Y hablando de barrigones del ring no podía faltar en la lista el desaparecido y precursor, Martín Levy, hoy recordado Globo HUMANO

HAPPY, Farmer HUMPHREY el delicado de Nebraska otro superpesado del colchón. A pesar de su gran corpulencia se afirma que éste es el mejor de todos

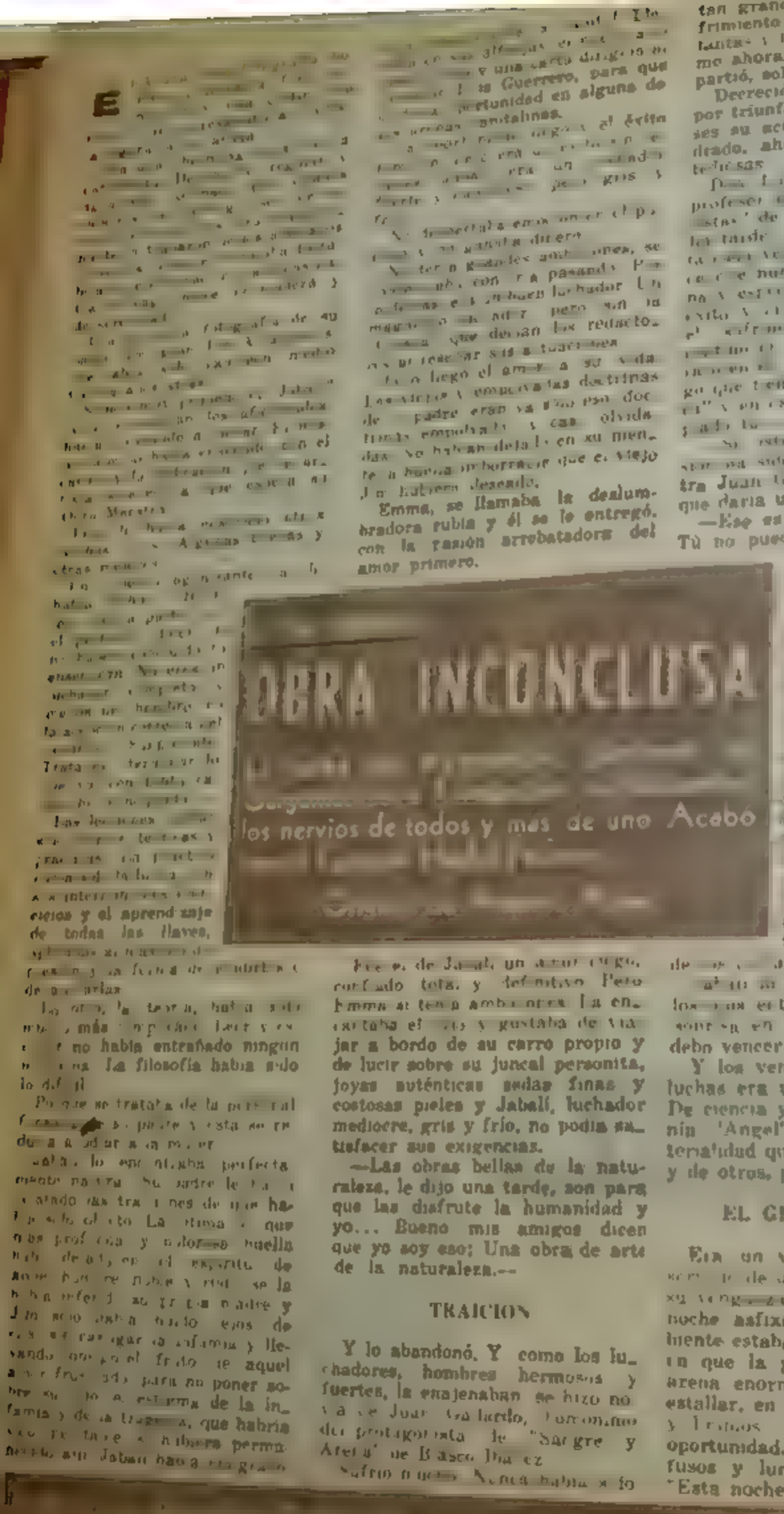

E

...

...

...

Con Trabajos Black Ganó al Murciélago

El Encapuchado puso en serios aprietos al atildado rey de la tijera volante que al final se llevó el triunfo y una gran ovación en la Arena México.

México, D. F. Lunes 26 de agosto de 1940

El indio Black [illegible] poner al [illegible] ayer tarde

El Murciélago [illegible] trangulacion con lo que el ex [illegible] y media

En la segunda [illegible] con una serie de [illegible] minar con una [illegible] tijera, se apuntó el partido [illegible] empataran

Y vino el lapso definitivo

El Murciélago redobló sus [illegible] trajo a Guzmán de pilar de [illegible] tantas al estomago y la retrangu[illegible] instrumentos que mas éxito [illegible] encapuchado en sus gestiones

Echó a Black fuera del ring varias veces; pero al volver de una de ellas, el indio atinó a conectar un derechazo, dio luego muchos pasos y terminó brillantemente con azotones rematados con tijera y estomago

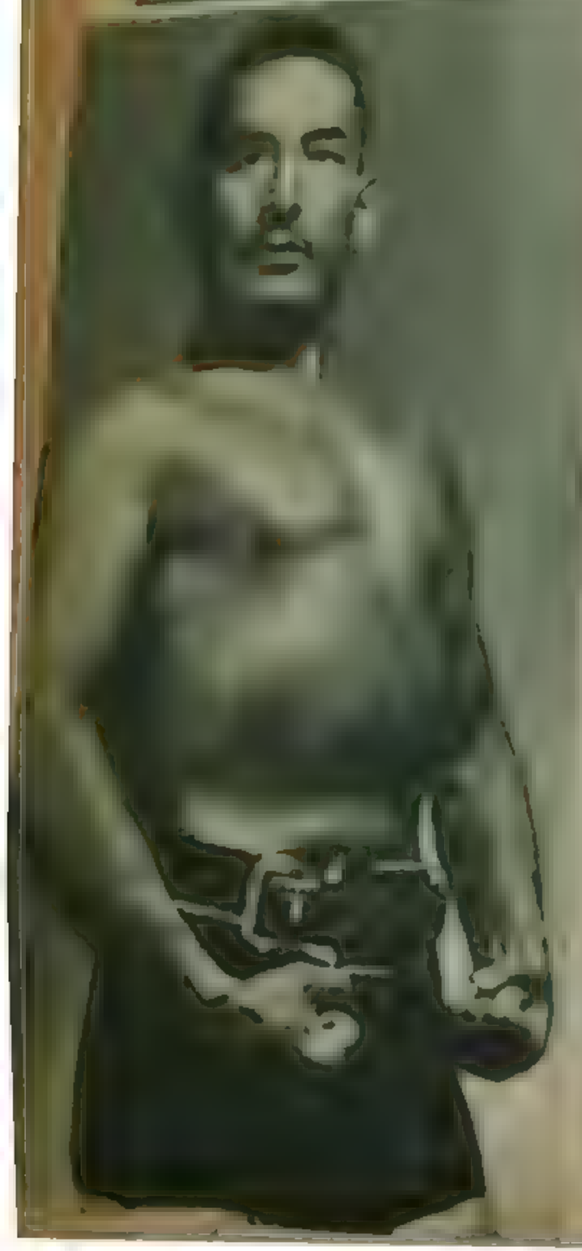

EN ESTA ESQUINA

Señorita Betty Grey, dese usted prisa que mis colegas huelguistas me esperan

O'Mahoney Empató con Jesse James

Nueva York, City. Octubre 21 de 1937 — Danno O Mahoney, ex campeon del mundo de lucha libre de la categoria maxima empato en esta ciudad con Jesse James en un match que duro exactamente dos horas

UNA RELIQUIA DEL RING

Box y Lucha Libre

EN LA ARENA DEL GRAN TEATRO "[illegible]"

ENRIQUE CARDOSO

VS

FOXTER PEREZ

Todos estos [illegible] auténtico [illegible] fran las primeras [illegible] que se daban de lucha [illegible] en la [illegible] Cuernavaca, y por los nombres que cubrian las programaciones veran que lo que decimos es la pura verdad, en la lucha de fondo, Mar Allah, el eterno Mar Allah contra Chico Hernandez y en otra El Mocate contra Kiko Quiroz. Juzgo han pasado veintidos años de esto

¡Llegó Gus Kallio!

Mexico D. F. Enero 10 de 1939

Esta en esta capital Gus Kallio, Campeon Mundial de peso medio que viene contratado por la empresa Lutteroth para enfrentarse al famoso Octavio Gaona que ha realizado magnifica campaña que le ha llevado a disputar el preciado lauro al indomable finlandes que lo tiene en su poder desde hace siete años.

Al fin se nos dará la oportunidad de conocer en un ring mexicano a uno de los cinco grandes de [illegible] mundo desde que [illegible] existe, hasta [illegible] considerado entre las maravillas del cuadrilatero, los otros fueron en su orden, Frank Gotch Matt y Matzuda, Jack Reynolds y Edward "Strangler" Lewis.

Mucho tendrá que haber [illegible] Octavio Gaona para hacer un buen papel ante tan calificado adversario

Gus Kallio el robot finlandes que fue en su época la maravilla del mundo en la división media, [illegible] tuvo en su poder box casi una década, actualmente vive en plena decadencia, cuando el [illegible] ya pasado grandeza. Hace un [illegible] a nuestro [illegible]

¿Que Sabe Ud. de Lucha?

1 Magníficos peinados victoriosos aplica el luchador que hace coquetona trenza a cuadros y que hace 20 años era la carta máxima: El es

Bobby Bonales
Tucson (Ariz)
E. U. de A.

1 es de los más famosos luchadores de la Nueva Ola Mexicana ya que a hace parte con Mario Brando que ahora está en

Hong Kong China
Cadena Inglaterra
Montreal Canadá

2 Jesús García Rosa más conocido en el ambiente del pancracio como El Rebelde, tiene gran cartel en toda la República en pero es originario de

Chalchihuites, Zac
San Andrés Chalchihuites
Nuevo León
Tarzán Cuba

3 Ya bien entrado en su poder el Diablo mundo y medio Rudo franchute que también es tan odiado como El Conejito, pero también le llaman

El Rebelde sin Causa
El Bronco de Reynosa
El Tulipán Negro

3 Azul Aguirre tres notables personajes del catalogo internacional Wolf Rumanoff Pepe Casas y Henry Ward que fue campeón medio

Curazao
Portugal
Tegucigalpa Hnd

4 Luis Ramírez Romero se inició en la lucha libre enmascarado y con el seudónimo luego cambió a El Ciclón pero antes le dio al

Levantamiento de pesas,
Arte Teatral
Canto

Escriba usted a Apolo Curiel a Dr. Lavista 189 Empresa Mexicana de Lucha.

¡Panorama Internacional!

Aquí ¡Turquía!

EL HIJO DE ALI BABA

La última sensación turca. Los promotores de todas las partes del mundo se disputan a contratación de este joven atleta, cuyo mayor mérito consiste en que la voluntad de una gacela y tiene la fibra de un toro, la mansedumbre de un Califa y sobre la báscula da exactamente 122 libras. Ahí se desplaza hasta en el terreno técnico como en el ruedo

Micro-Reportajes

José Cruz Dejó de ser Blanca Paloma

La noche del pasado miércoles en la arena Coliseo de esta capital de su Madrid (no decidido dar el cambiazo dejando de ser una blanca paloma convirtiéndose en un nuevo rufián de los cuadriláteros

El pobrecito pueblo sufrido al verlo quitarse de ese disfraz a base de mañosos y gases en [illegible] por muchos años de [illegible] que en verdad no [illegible]

[illegible] sentía a gusto"

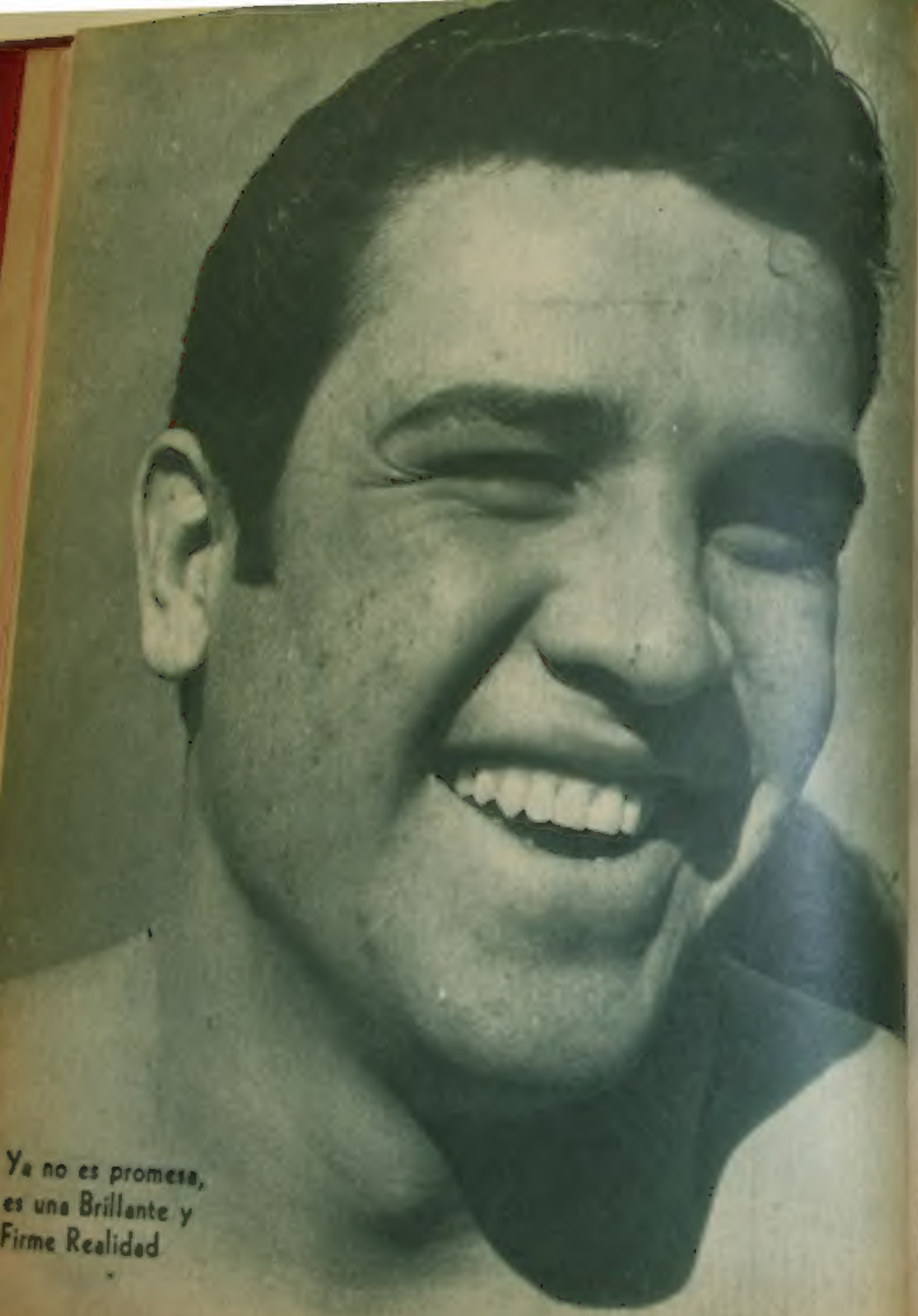

Anote Usted Esto:

Por CLAVEL

ARMANDO ACEVES fue el nombre original del desaparecido luchador de la vieja guardia que hizo famosísimo su nombre de combate como Héctor "DIABLO" López...

— ¿ —

EL MURCIELAGO VELAZQUEZ está escribiendo simultáneamente siete argumentos: tres para Gazcón tres para Calderón y otro para Matouk.

El polifacético ex luchador admite que gana más ahora como argumentista y adaptador que antes en la época de oro, de la lucha libre en México.

Expresa que como autor de guiones fílmicos ha tenido también mayores satisfacciones, siendo la principal la de haber vendido en treinta mil pesos el asunto que hace más de quince años envié a la revista "Selecciones", titulado "El Pozo" y por el cual le pagaron con veinte dólares...

— ¿ —

SUGI SITO es el único en el país que tiene todos los secretos de la auténtica cocina japonesa....

— ¿ —

EL RECIEN desempacado Alberto Rossi es descendiente de una familia de luchadores italianos, siendo el más notable de ellos el desalmado BRUNO ROSSI que en Sur América no dejó titere con cabeza...

— ¿ —

RAY MENDOZA colecciona cajitas de cerillos, tiene más de cinco mil de todo el mundo...

— ¿ —

..PIETRO BELCASTRO, Joe Parelli Tony Morelli, Joe Reno, Pietro CHIANDONI, Joe Dorsetti, Antón Leone y Tony FELLETTI, han sido los luchadores italianos más notables que nos han visitado.

EL CONDE NEGRO EN RAYOS EQUIS

LUGAR Y FECHA DE NACIMIENTO: (?)

NOMBRE VERDADERO: (?)

ESTUDIOS: Primaria y Comercio.

PESA: 75 kilos.

ESTADO CIVIL: Casado.

ESTILO: Super Rudo.

SU MEJOR PAREJA: BLACK GORDMAN.

DEBUT: Arena Coliseo, Guadalajara, Jal., febrero de 1961 vs. Carlos Mayo.

CICATRICES: (?)

ESTRELLA FAVORITA: Ana Bertha Lepe.

MIDE: 1.73.

ACTIVIDADES: Gimnasio y Comercio.

COLOR FAVORITO: Negro y Rojo.

RELIGION: (?)

ACTOR FAVORITO: Ignacio López Tarso.

DIVERSIONES: Fisicoculturismo y teatro de revista.

PLATILLO FAVORITO: Carnes asadas y mariscos.

DEPORTES QUE PRACTICO: Box y natación.

NUMERO FAVORITO: Ocho.

Por todo Centroamérica realizó en el año de 1963 una gran campaña que lo llegaron a considerar el mejor luchador extranjero visto en los 18 últimos años por esos rumbos. Su meta el retro mundial welter.

★ LUCHADORES MEXICANOS ★

LOS DIEZ MEJORES

DE TODOS LOS TIEMPOS

VII.-MEDICO ASESINO

Por CLAVEL

EL ENMASCARADO MAS APASIONANTE

Era pesado como un tanque de guerra imponente como una grua, arrollador como una estampida cosaca, y a pesar de todo esto su fórmula dominadora no residía en su gran fortaleza.

Era algo extraño lo que radiaba su inmensa mole.

Un extraño poder que subyugaba a las multitudes y arrollaba al rival estrepitosamente.

Cuando alzaba los puños como mazas de acero, daba la impresión que en el ambiente cálido de las arenas estallaban dos centellas.

Nadie pudo evitar la derrota ante ese gesto de majestad colérica, de coloso implacable.

—)(—

Hoy nos parece que su nombre sólo evoca ya un recuerdo, un gra[illegible]

Fue el Médico Asesino un caso raro y típico en la lucha libre, a pesar de que se desplazaba en el terreno rudo, y eran sus armas favoritas la violencia y el empuje en el combate, despertaba la simpatía de todos los públicos donde se presentaba.

Jamás se ensañó con el vencido, no conoció el sabor del ataque malévolo.

—en el fondo no dejó nunca de ser un niño grande.

Los que tuvimos la suerte de tratarle de muy cerca, nos dimos cuenta que en sus ojillos vivaruchos brillaba en juego cón la boca una sonrisa limpia.

El tuvo una cuna humilde; pero nunca lo amargó la pobreza.

Nunca le cambio el corazón que conservó de oro macizo hasta el último día de su vertiginosa existencia.

Fue Torreón la tierra que lo vio nacer, de esa tierra donde el sol quema como en ningún otro punto de nuestro mapa, de allí salió la figura de más arraigo, de mas cartel en el espectáculo del costalazo durante los diez años de 1950 a 1960.

Nació en 1924, y a los pocos años ya estaba duro como la roca, y fino y flexible como el acero toledano y luminoso como un lucero.

—)(—

Terminaban los años cuarenta cuando se inició en el costalazo, su primer nombre de guerra fue el de La Bestia, enmascarado.

Las primeras luchas le abrieron las puertas de la gloria y de la fama, desde un principio todos los que lo vieron auguraron un futuro brillante al debutante encapuchado.

Comió como un naufrago y durmió como un lirón.

Pero no hay que olvidar al visionario que descubrió ese filón que no apreciaron aquí en la empresa estable y seria, muchas veces el propio Médico se quejó amargamente del trato que le dieron en la Cía. Lutteroth.

Allá ellos, cada quien su vida.

—)(—

En su primer peregrinaje por arenitas de la legua, en locales pueblerinos, de mentira increíble, donde las gradas y el lunetario se improvisaban con desvencijados cajones de madera vacíos, donde muchas veces tuvo que liarse a golpes con los rijosos aficionados que inconformes por su triunfo hacían causa común contra de el que era un rudo.

La Bestia se fue haciendo el amo en todo el norte, empezó en Monterrey, acabó en la perla de Occidente donde Rito Romero, ídolo de la tierra lo derrotó y de paso lo desenmascaró.

APARECE DON CESAREO.

Cuando se vio abatido por el Adonis de Jalisco y la incógnita ya solo era un recuerdo, pensé colgar la trusa y dedicarme a otra cosa muy ajena al costalazo; pero no faltó quien le dijera que en el había pasta de ídolo y no hacía falta la cacha para seguir en la brega.

Los ojos le brillaron una vez más ante lo prometedor de la aventura y con el nombre de *Don Cesareo* se presentó en su adorada Torreón.

El gusanillo del pancracio le había picado y ya nunca más lo dejaría.

Y volvió al punto de partida, a la sultana norteña, con su carcajada franca, con su corpachon de rey de los gorilas para luchar con todos los grandes pesos que manejaba Garza Hernández, a los que venció en interminable y sucesiva fila, para situarse en menos tiempo del que tomamos para relatarlo, en campeón de peso completo de Monterrey y anexas.

AL FIN LA CENTAVIZA GRANDE

Don Chucho Garza Hernández sentía en sus manos que su obra no tenía la oportunidad deseada, su cerebro de la magnitud del de Julio Verne comenzó a trabajar de[illegible] y en menos de cuatro noches de insomnio salió lo que había de ser la pesadilla de Lutteroth: EL MEDICO ASESINO, y con él se vino a la capital junto con una pleyade de atletas nuevos salidos de un crisol, El Bulldog, Lalo El Exotico, Cavernicito Bocher. Tonina Jackson en su nueva aparición, y Televicentro fue la bombonera o mejor dicho el estuche donde brillaron esas joyas de los cuadriláteros que tenían como diamante de prueba al fabuloso encapuchado nivco.

CONQUISTO EL EXTRANJERO.

Y cuando terminó la campaña de don Chucho en locales capitalinos y el Médico se vio abandonado aquí a su suerte, un buen día marchó a Estados Unidos, donde Black Guzmán lo hizo la máxima atracción de Houston, Tex., pero que el gigante niveo no pudo disfrutar en grande debido a un mal hepático que lo mandó a la tumba el miércoles 16 de junio de 1960.

Muy incompleta, mal documentada y fantasiosa

CONCURSO MIL MASCARAS

MASCARAS PREMIADAS

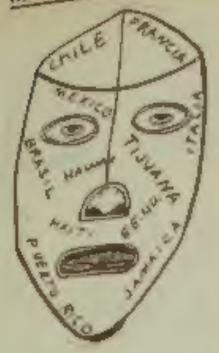

1

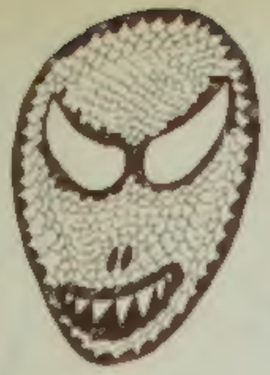

2

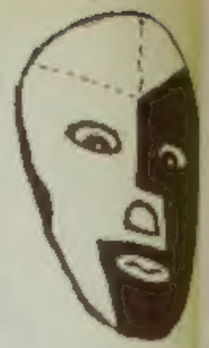

3

MASCARAS PREMIADAS. — Los aficionados premiados esta semana por el encapuchado Mil Máscaras fueron los siguientes: 1—Juan F. Solís de México, D. F. 2—Francisco García, de Obregón No. 85 en Celaya, Gto., y Guadalupe Reyna Cantó, de Calle Victoria No. 310, Col. Rodríguez, Reynosa, Tamps.

ACTUEN CON SU LUCHADOR FAVORITO EN LAS HISTORIETAS DE "LUCHA LIBRE"

LECTORCITAS: Esperamos sus fotografías para tomarlas en cuenta en las próximas historietas que publicaremos. No olviden que hay muy atractivos premios en efectivo. Todas las fotos que nos lleguen las publicaremos. Esta es una gran oportunidad para ustedes. A retratarse todas

Srita. Rosalba Pérez
México, D. F.

Srita. Margarita Valadez
México D. F.

Srita. Lucila Palacios
Culiacán, Sin.

DIRECTOR VALENTE PEREZ H.

LUCHA LIBRE. — COLECCION DE ORO. — Año II. No. 67. — Segunda Epoca. — Enero 31 de 1965. — Unico Semanario Especializado. — Publicado por Editorial AUDAX. — 1a. Calle de Joaquín Arguez No. 9, Colonia Jardines de Chapultepec, México, 18, D. F. — Teléfonos 14-42-96 y 14-78-22. — Autorizado como Correspondencia de 2a. Clase por la Dirección General de Correos, según oficio No. 41816, con fecha 13 de noviembre de 1963. — Miembro de la Cámara Nacional de la Industria Editorial. — Distribuidor exclusivo en el D. F., Everardo Flores. — Distribuidor exclusivo en la República Mexicana: DISTRIBUIDORA DE PERIODICOS Y REVISTAS, S. A. — Av. Instituto Técnico No. 269, México, D. F. — Impreso en los Talleres Rotográficos Zaragoza, S. A. — Calle 2 No. 4, Naucalpan de Juárez, Edo. de Méx. — Precio del ejemplar: $2.00.

67

FRANK SEXTON
E.U.A.

EL CONDE NEGRO